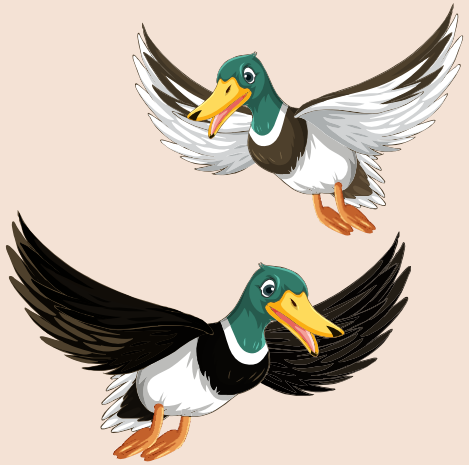

COLEÇÃO DE HISTÓRIAS

PARA CRIANÇAS .. (PARTE UM)

Produzido por : Farol do Islã

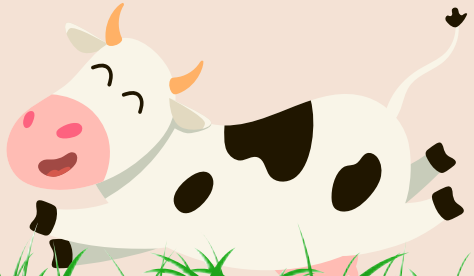

PRIMEIRA HISTÓRIA ,,

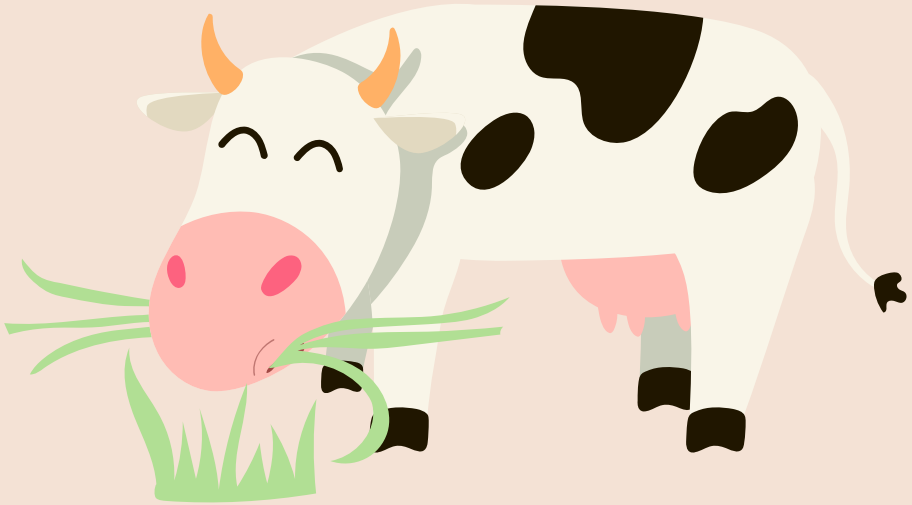

O farol do Islã

A vaca do meu avô ..

O farol do Islã

Basem visitou seu avô na última semana.

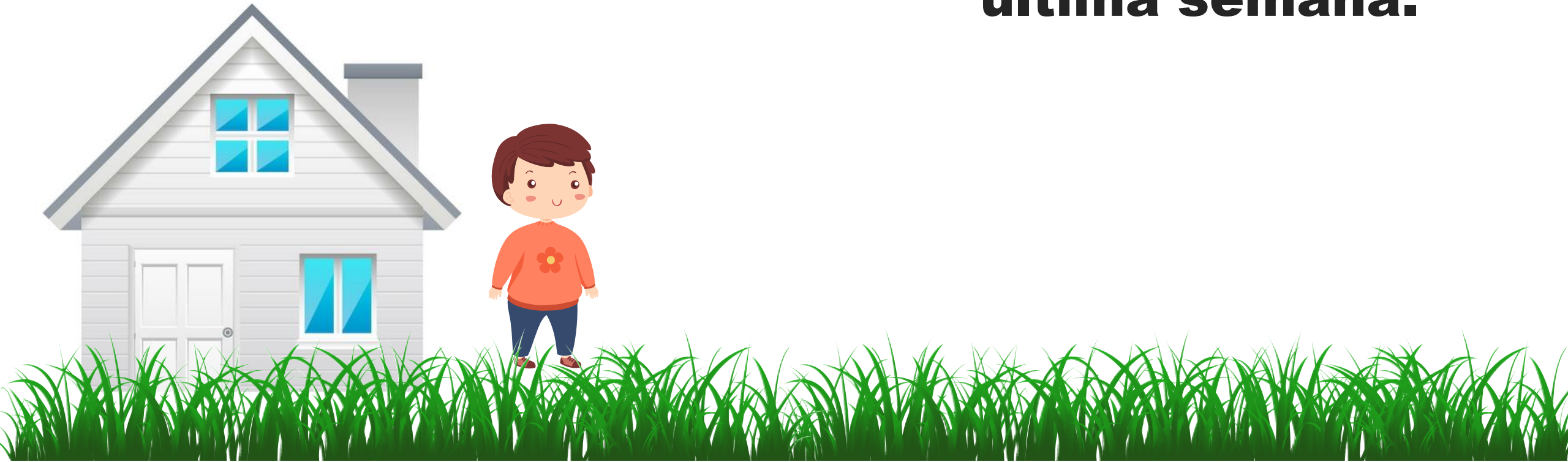

Ele foi para o campo.

Então, lá ele percebeu que a vaca não comia.

O farol do Islã

Basem perguntou ao seu avô:

-A vaca está doente?

O farol do Islã

O avô disse:

-Sim, o médico veio e deu a ela o remédio.

O farol do Islã

E depois de um dia, Basem percebeu que a vaca estava comendo.

O farol do Islã

Basem se alegrou e todos se alegraram também, pois os animais são criações de Allah e com eles devemos nos importar.

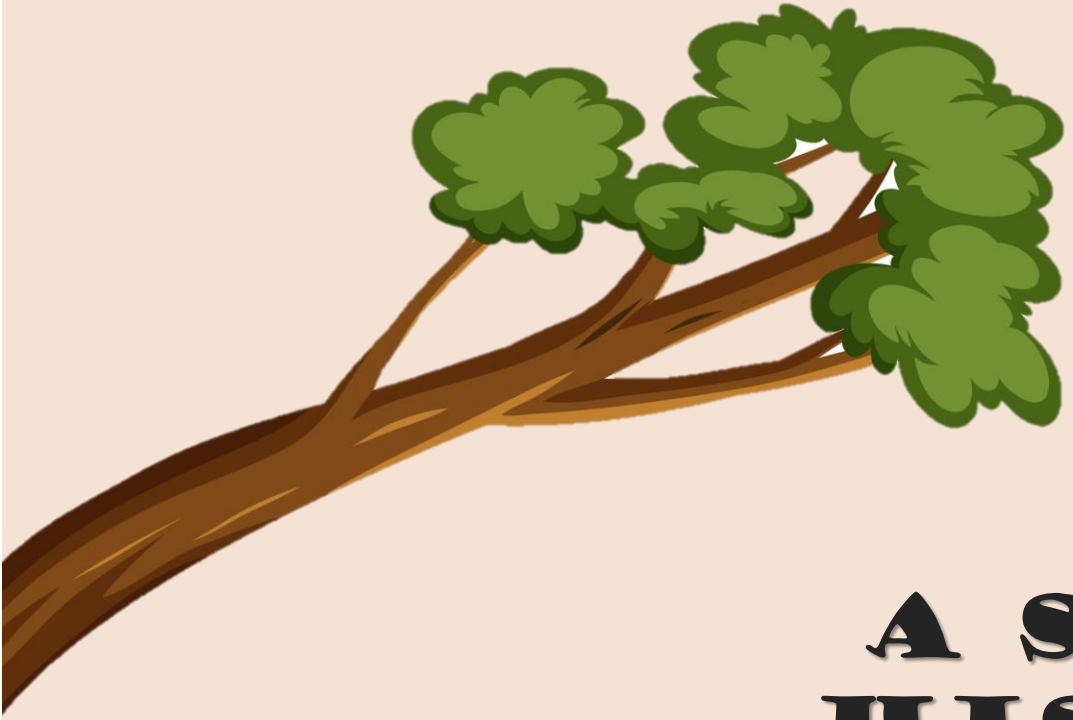

O farol do Islã

A SEGUNDA HISTÓRIA ,,

O farol do Islã

Vamos voar !

O farol do Islã

Em uma manhã, na árvore da floresta, a mamãe pássaro disse para suas crianças:

- Não saiam do ninho

O farol do Islã

Então, a mamãe voou para longe procurando por comida.

O farol do Islã

O pequeno pássaro disse :
-Vamos voar!!!

O farol do Islã

Todos responderam:
-Não, nós não voaremos!

O farol do Islã

Quando a mamãe pássaro voltou,
ela disse novamente:

-Não saiam do ninho!

O farol do Islã

O pequeno pássaro tentou voar, mas sua mãe o pegou antes que ele caísse no chão.
O passarinho, envergonhado, disse:

- Perdoe-me, mamãe!

O farol do Islã

Ele aprendeu que a desobediência pode trazer dolorosas consequências.
Sempre que a mamãe der uma ordem, devemos atender, pois Allah ama os obedientes!

O farol do Islã

TERCEIRA HISTÓRIA ,,

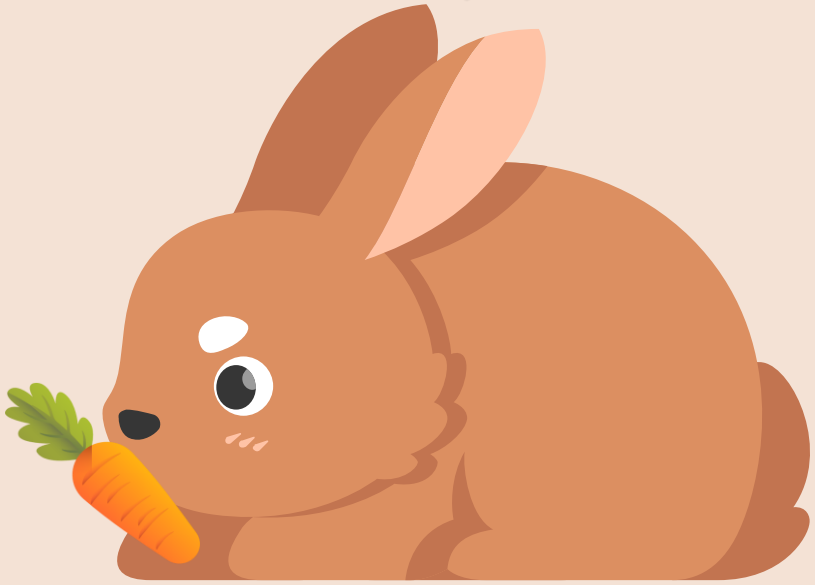

O farol do Islã

O coelho preguiçoso ..

Pela manhã, os coelhos foram procurar por comida.

O farol do Islã

O coelho preguiçoso disse :
- Eu vou esperar a comida chegar!

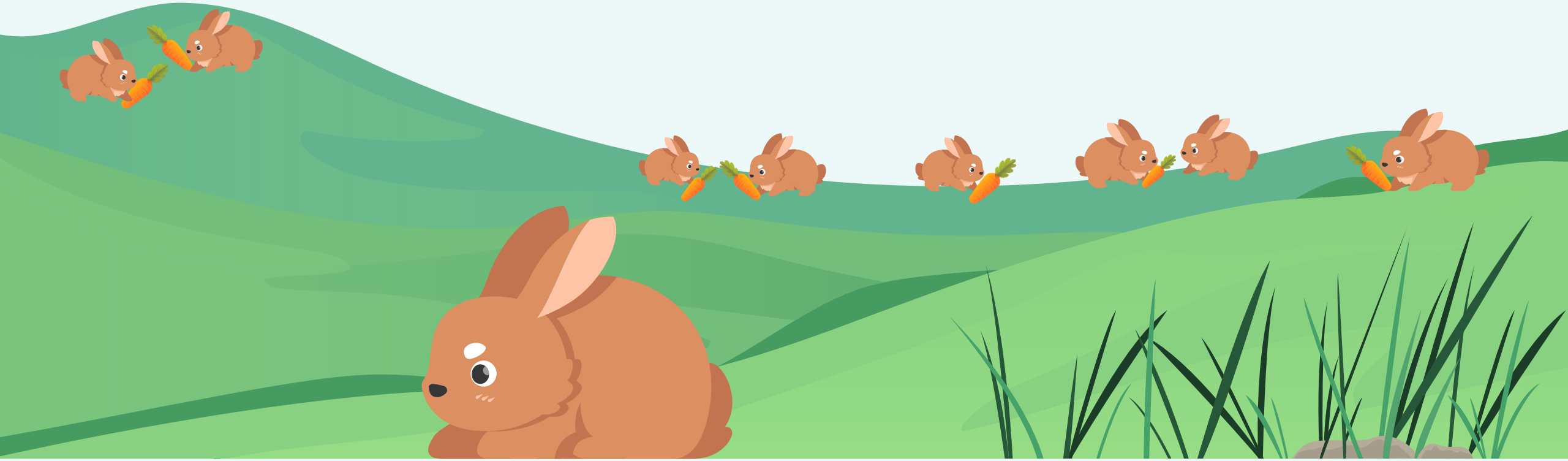

O farol do Islã
Então, a noite chegou e o coelho estava com fome, por isso saiu para procurar por comida .

O farol do Islã
O coelho ouviu um som!
Ele ficou assustado e voltou muito triste.

O farol do Islã
Depois disso, o coelho disse:
-Nunca mais eu vou ficar esperando por comida!

O farol do Islã
O coelho aprendeu que ser preguiçoso só nos traz tristeza.

O farol do Islã

QUARTA HISTÓRIA ,,

O farol do Islã
A História da Tartaruga
e os Dois Patos

O farol do Islã

Três amigos, uma tartaruga e dois patos (um preto e um branco), viviam na margem de um belo lago.

O farol do Islã

Os dois patos gostavam da tartaruga apesar de sua tagarelice e, por isso, aconselharam-na a reduzir sua fala, pois falar excessivamente e tagarelar são maus hábitos.

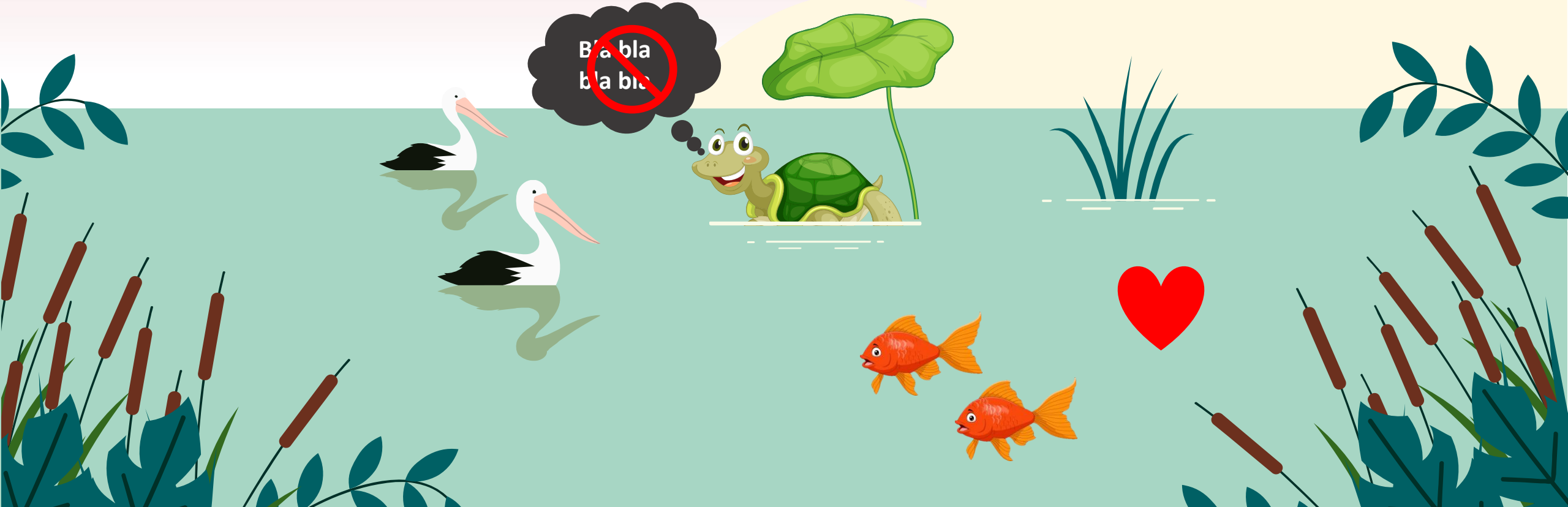

O farol do Islã

Um dia, o lago secou e todos os peixes desapareceram e a grama desapareceu de suas margens.

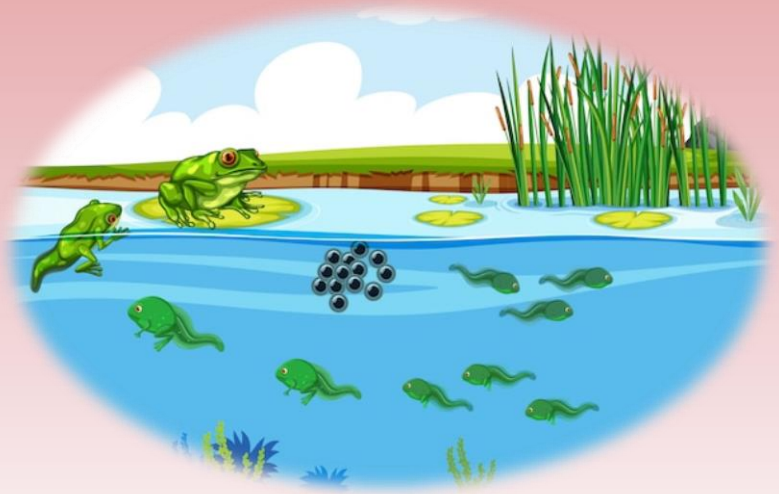

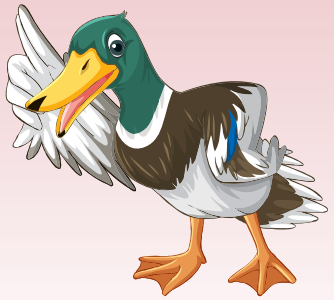

Os amigos não conseguiam encontrar comida para comer. Os dois patos pensaram em voar para longe para encontrar um novo lago cheio de água e alimentos, mas a tartaruga estava infeliz porque não conseguia voar e temia ser deixada sozinha pelos amigos.

O farol do Islã

No entanto, os patos eram amigos fiéis, então eles disseram à tartaruga que não a deixariam sozinha para morrer de fome.

O farol do Islã

Eles trouxeram um pau de madeira e pediram à tartaruga que o colocasse na boca e fechasse bem a boca e não falasse por nenhum motivo para que não morresse.

O farol do Islã

A tartaruga concordou e prometeu não abrir a boca e permanecer em silêncio, não se importando com o que as pessoas dissessem até que todos chegassem em segurança.

O farol do Islã

Os dois patos carregaram o pau de madeira e a tartaruga e voaram alto.

O farol do Islã

Enquanto voavam, passaram por um grupo de pessoas que se espantaram com a ação dos patos e disseram: "Que maravilha! Os patos estão carregando uma tartaruga!"

O farol do Islã

Sempre que passavam por algumas pessoas, os amigos as ouviam falando sobre eles e se maravilhando com suas ações.

O farol do Islã

No início da viagem, a tartaruga permaneceu quieta e não respondeu a ninguém, como prometeu aos amigos.

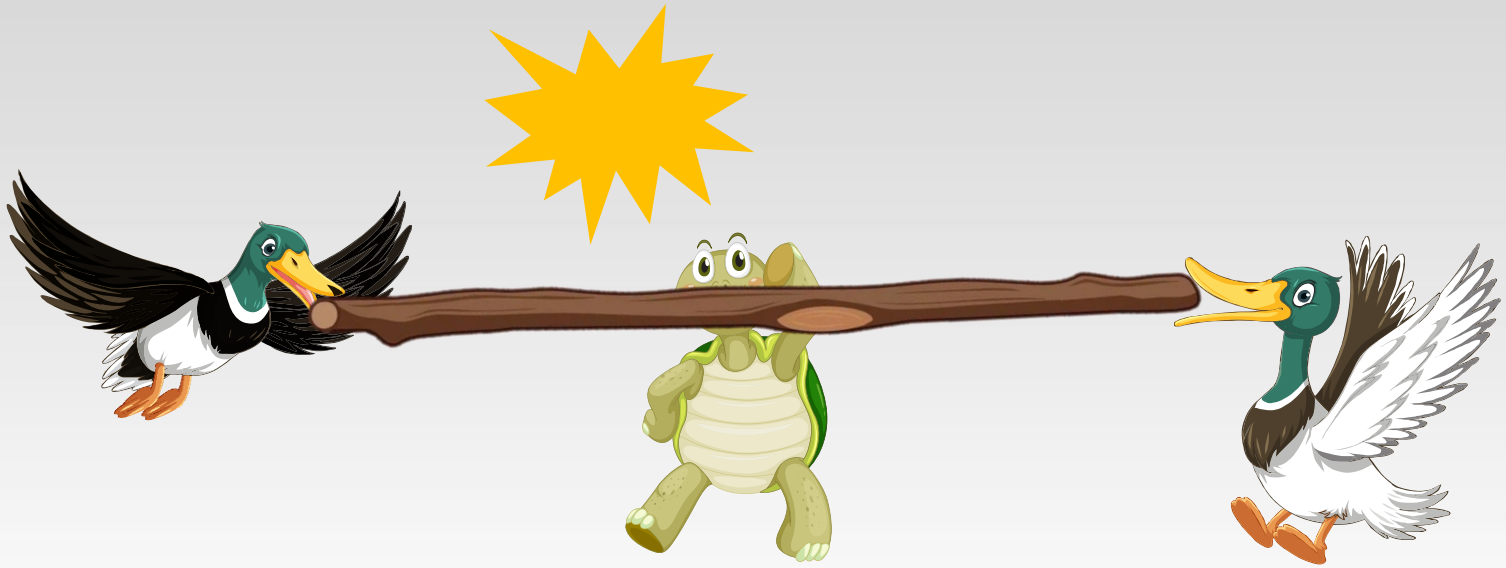

O farol do Islã

No entanto, no final, a tartaruga não aguentou mais e não conseguiu ficar em silêncio porque sua natureza a dominou.

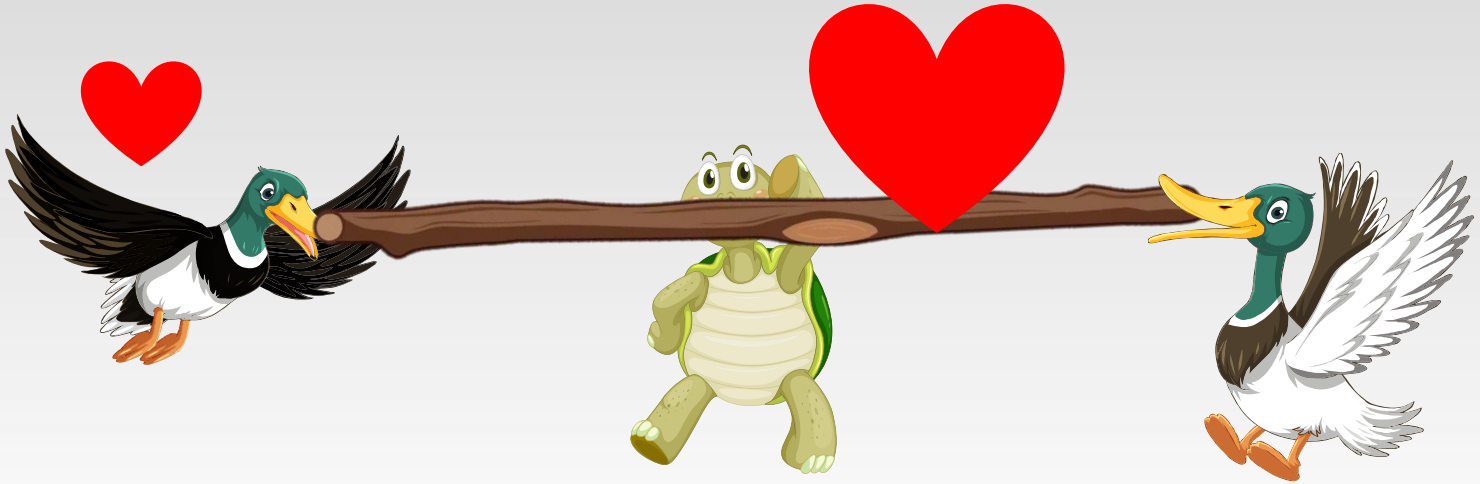

O farol do Islã

Quando ouviu as pessoas falando sobre eles, ela disse:
"Por que vocês estão surpresos? Estes são meus amigos!"

Antes que ela terminasse sua frase, ela se viu caindo de um lugar alto depois que o pau escorregou de sua boca. Ela caiu no chão em um lugar deserto e estranho e quebrou seus ossos.

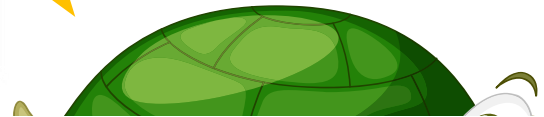

O farol do Islã

Esta história nos ensina que falar em excesso é geralmente prejudicial e pode prejudicar o orador e levar à sua queda; e que o silêncio é uma virtude que se deve adotar em muitas situações.

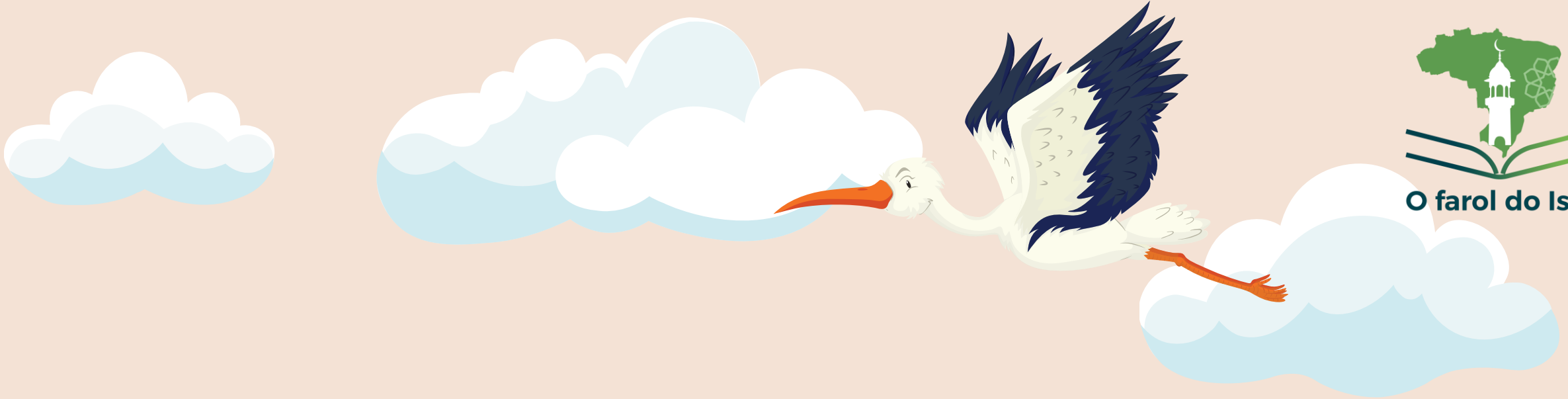

O farol do Islã

QUINTA HISTÓRIA ,,

O farol do Islã
O LOBO E A CEGONHA ..

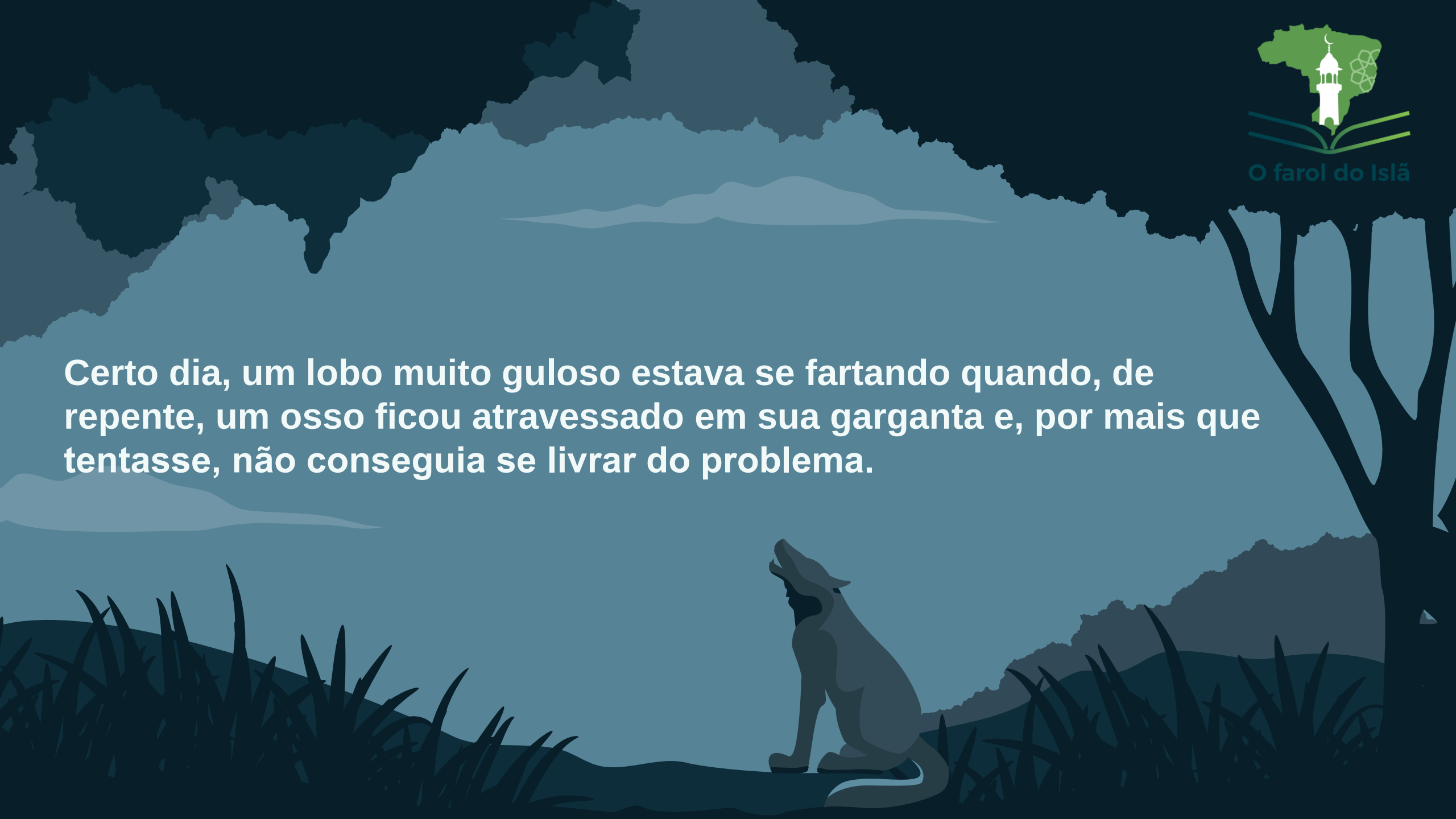

Certo dia, um lobo muito guloso estava se fartando quando, de repente, um osso ficou atravessado em sua garganta e, por mais que tentasse, não conseguia se livrar do problema.

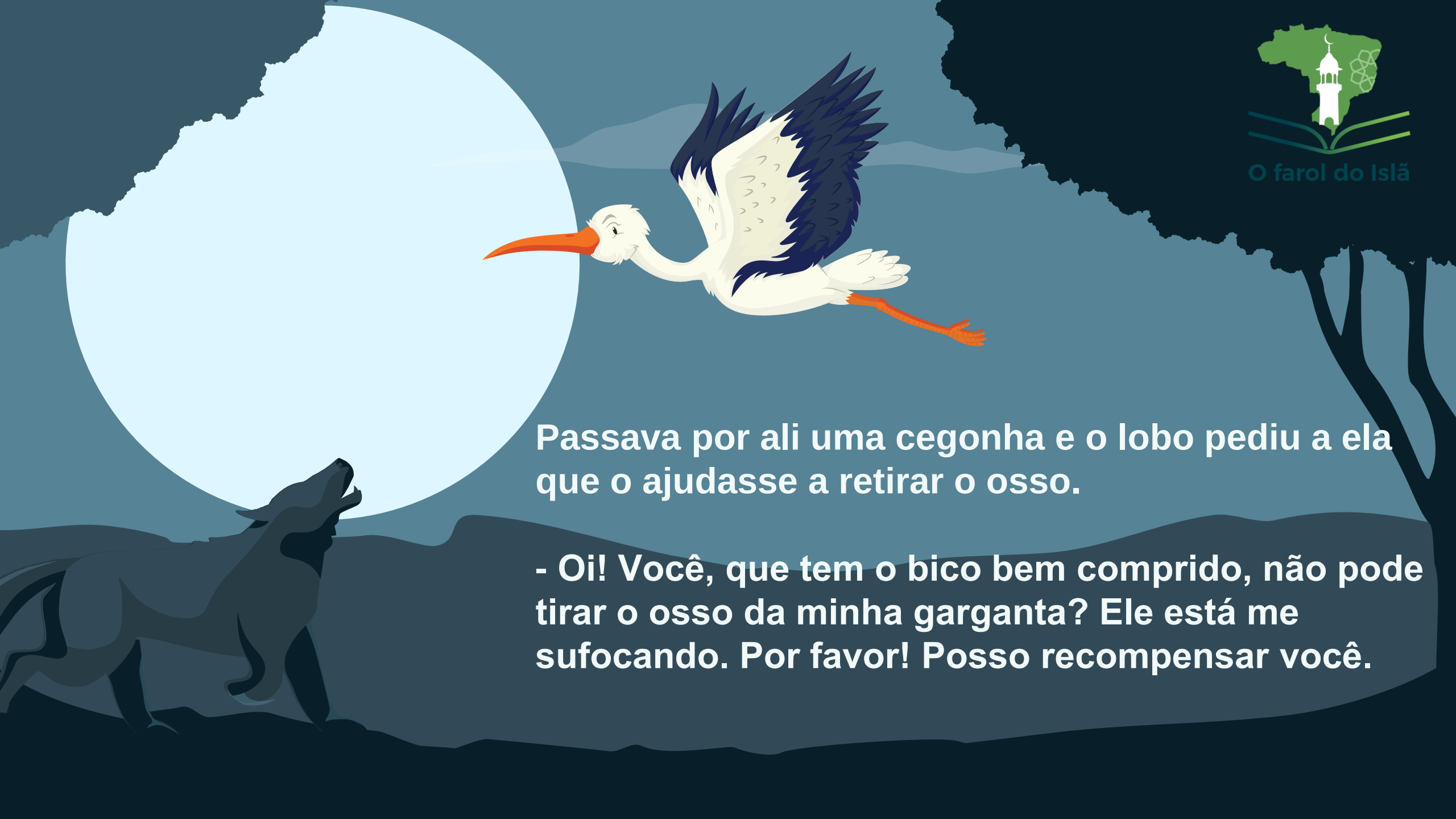

Passava por ali uma cegonha e o lobo pediu a ela que o ajudasse a retirar o osso.

- Oi! Você, que tem o bico bem comprido, não pode tirar o osso da minha garganta? Ele está me sufocando. Por favor! Posso recompensar você.

O farol do Islã

Com muita pena do lobo, e acreditando em suas promessas, a cegonha tirou o osso com a maior facilidade. E o lobo ficou muito contente por se livrar daquela dor

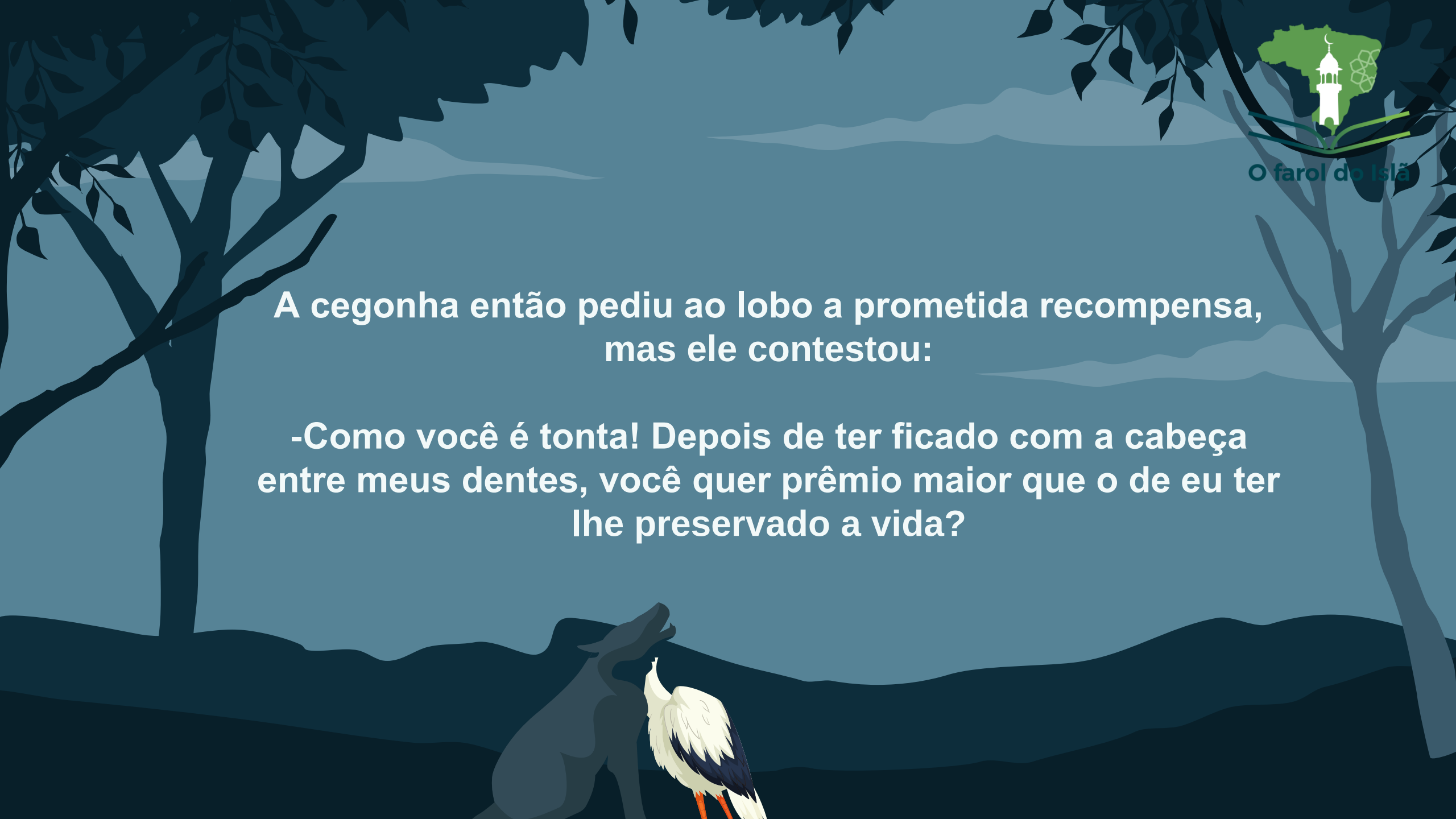

A cegonha então pediu ao lobo a prometida recompensa, mas ele contestou:

-Como você é tonta! Depois de ter ficado com a cabeça entre meus dentes, você quer prêmio maior que o de eu ter lhe preservado a vida?

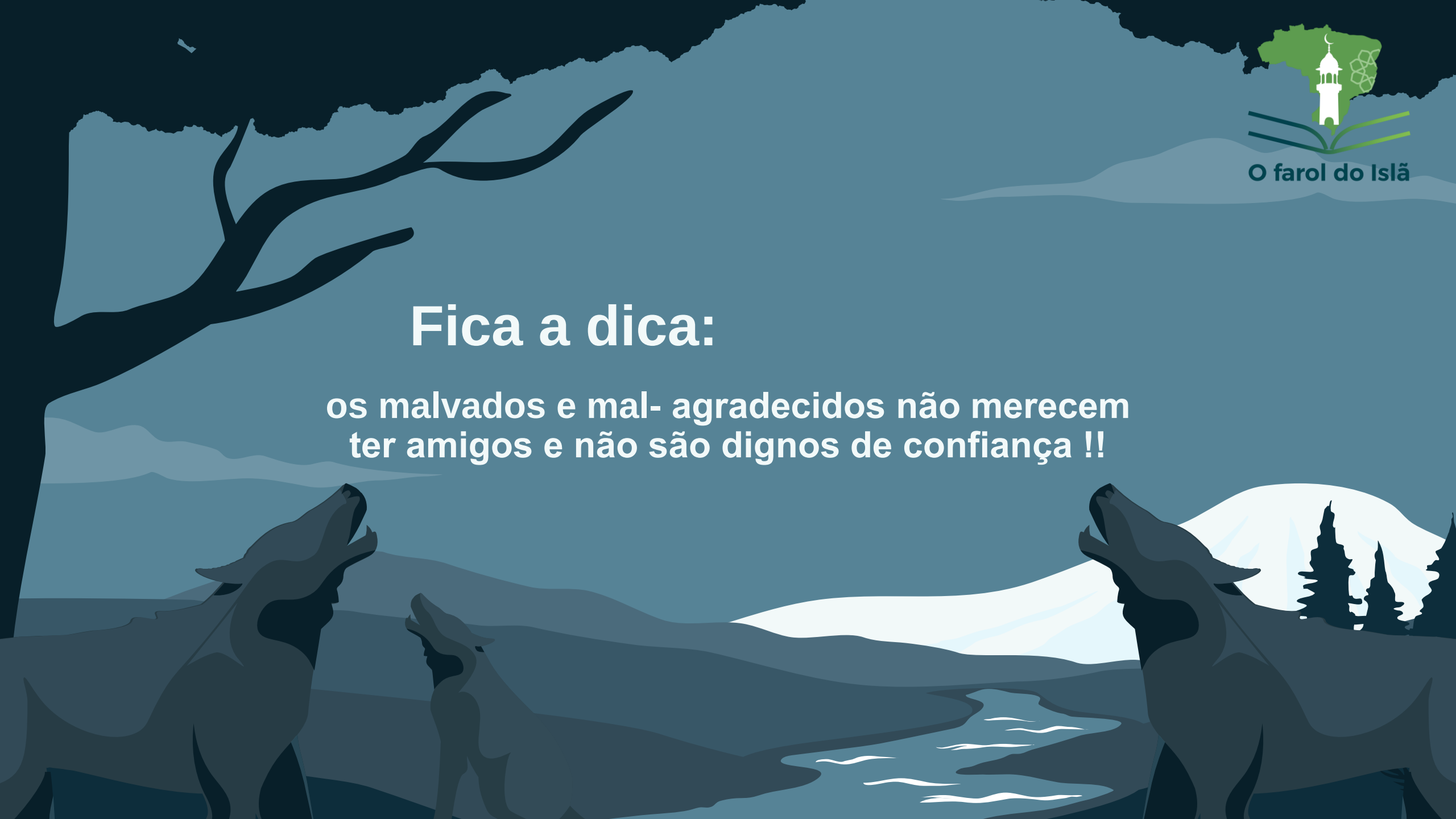
O farol do Islã
Fica a dica:
os malvados e mal- agradecidos não merecem ter amigos e não são dignos de confiança !!

O farol do Islã

SIGA-NOS NOS SEGUINTES CANAIS :

t.me/OfaroldoIsla

@OfaroldoIsla

www.youtube.com/@OfaroldoIsla

Todos os direitos reservados : Farol do Islã